

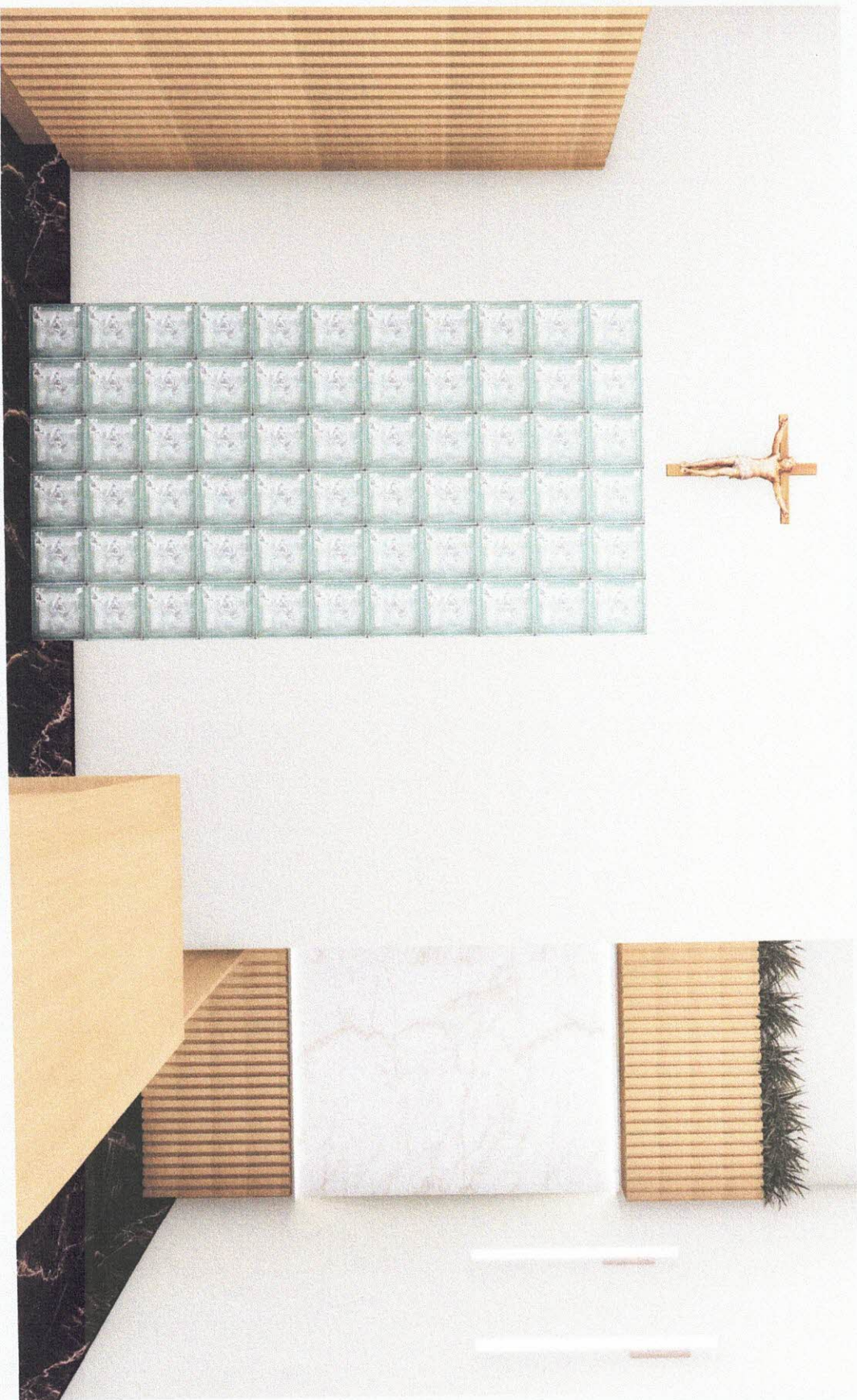

PROJETO DE INTERIORES

CÂMARA MUNICIPAL DE FERNANDES PINHEIRO

ARQUITETA: JÉSSICA VISENTIN | CAU: A239981-4



Apresento-lhes, seu NOVO ESPAÇO! Meu projeto, SEUS SONHOS!

ARQUITETA: JÉSSICA VISENTIN | CAU: A239981-4

Sumário

Acompanhe seu sonho

Câmara

Municipal

01 Orientações;

03 Imagens;

33 Plantas

38 Detalhamento de Interiores

Projeto de Interiores - Câmara Municipal de Fernandes Pinheiro

Responsável técnico: Jéssica C. R. B. Visentin - CAU A239981-4

- Leia e releia o projeto quantas vezes forem necessárias.

- Não utilizar outra cor, outra ferragem, ou outras medidas sem autorização da autora do projeto.

- Este projeto é um documento e garantia de como sua obra deve ser executada, em caso de alterações sem seu consentimento peça para que seja refeito.

- Não está inclusa a responsabilidade técnica pela execução da obra.

- A autora do projeto não se responsabiliza por nenhum dos serviços prestados por terceiros durante a execução da obra. Os mesmos devem dar a garantia do seu serviço.

- Caso algum prestador de serviço faça o seu orçamento com base no projeto, após a aprovação do orçamento por parte do cliente, **o prestador de serviço deve visitar o**

local e conferir as informações, bem como conferir todas as medidas especificadas neste caderno executivo, para confirmar ou reajustar o orçamento caso seja necessário.

- A autora do projeto não se responsabiliza por medidas não conferidas , por parte do executor.

PROIBIDA A REPRODUÇÃO TOTAL OU PARCIAL DO PRESENTE PROJETO OU OBRA SEM A DEVIDA AUTORIZAÇÃO DA RESPONSÁVEL TÉCNICA. (RESOLUÇÃO CAU/BR N°67/2013)

CADERNO DE PROJETO EXECUTIVO

Informações detalhadas para execução do projeto de Interiores, de reforma, de área externa e especificação de elementos.



Jessica
Maggers

ARQUITETA: JÉSSICA VISENTIN | CAU: A239981-4



ARQUITETA: JÉSSICA VISENTIN | CAU: A239981-4

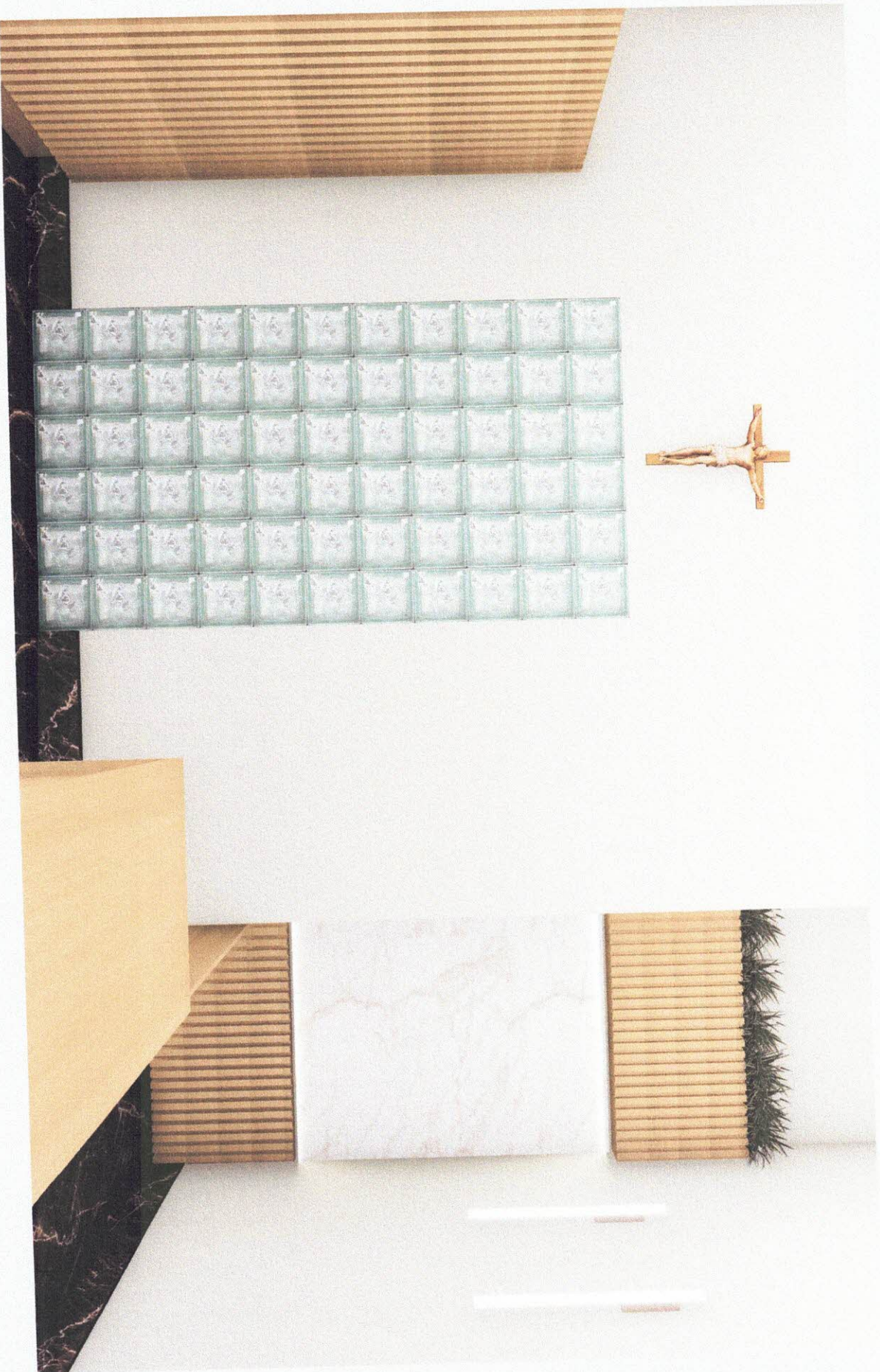

ARQUITETA: JÉSSICA VISENTIN | CAU: A239981-4



ARQUITETA: JÉSSICA VISENTIN | CAU: A239981-4



ARQUITETA: JÉSSICA VISENTIN | CAU: A239981-4



ARQUITETA: JÉSSICA VISENTIN | CAU: A239981-4



ARQUITETA: JÉSSICA VISENTIN | CAU: A239981-4



ARQUITETA: JÉSSICA VISENTIN | CAU: A239981-4



ARQUITETA: JÉSSICA VISENTIN | CAU: A239981-4



ARQUITETA: JÉSSICA VISENTIN | CAU: A239981-4



ARQUITETA: JÉSSICA VISENTIN | CAU: A239981-4



ARQUITETA: JÉSSICA VISENTIN | CAU: A239981-4



ARQUITETA: JÉSSICA VISENTIN | CAU: A239981-4



ARQUITETA: JÉSSICA VISENTIN | CAU: A239981-4



ARQUITETA: JÉSSICA VISENTIN | CAU: A239981-4



ARQUITETA: JÉSSICA VISENTIN | CAU: A239981-4

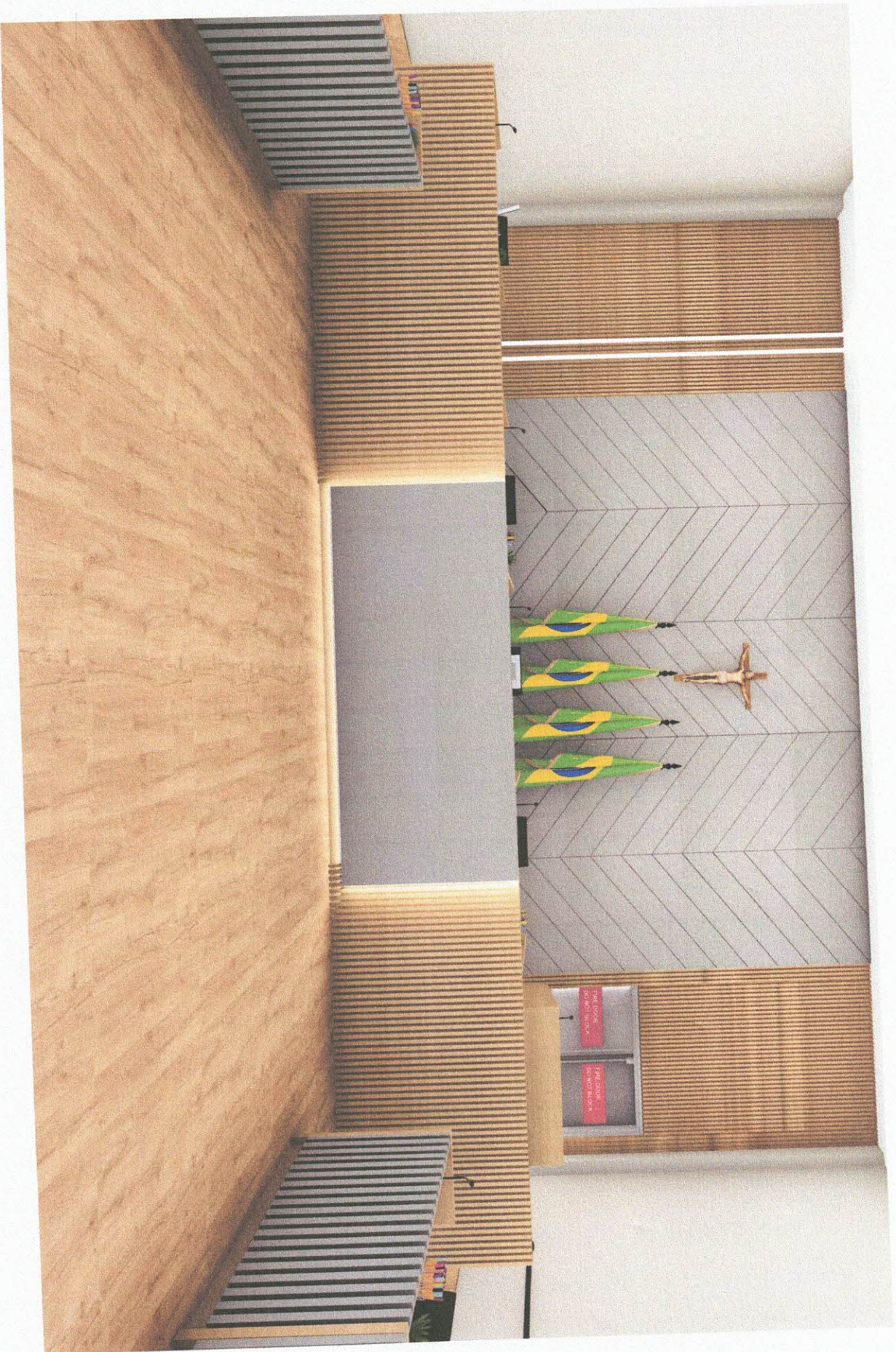

ARQUITETA: JÉSSICA VISENTIN | CAU: A239981-4



ARQUITETA: JÉSSICA VISENTIN | CAU: A239981-4



ARQUITETA: JÉSSICA VISENTIN | CAU: A239981-4

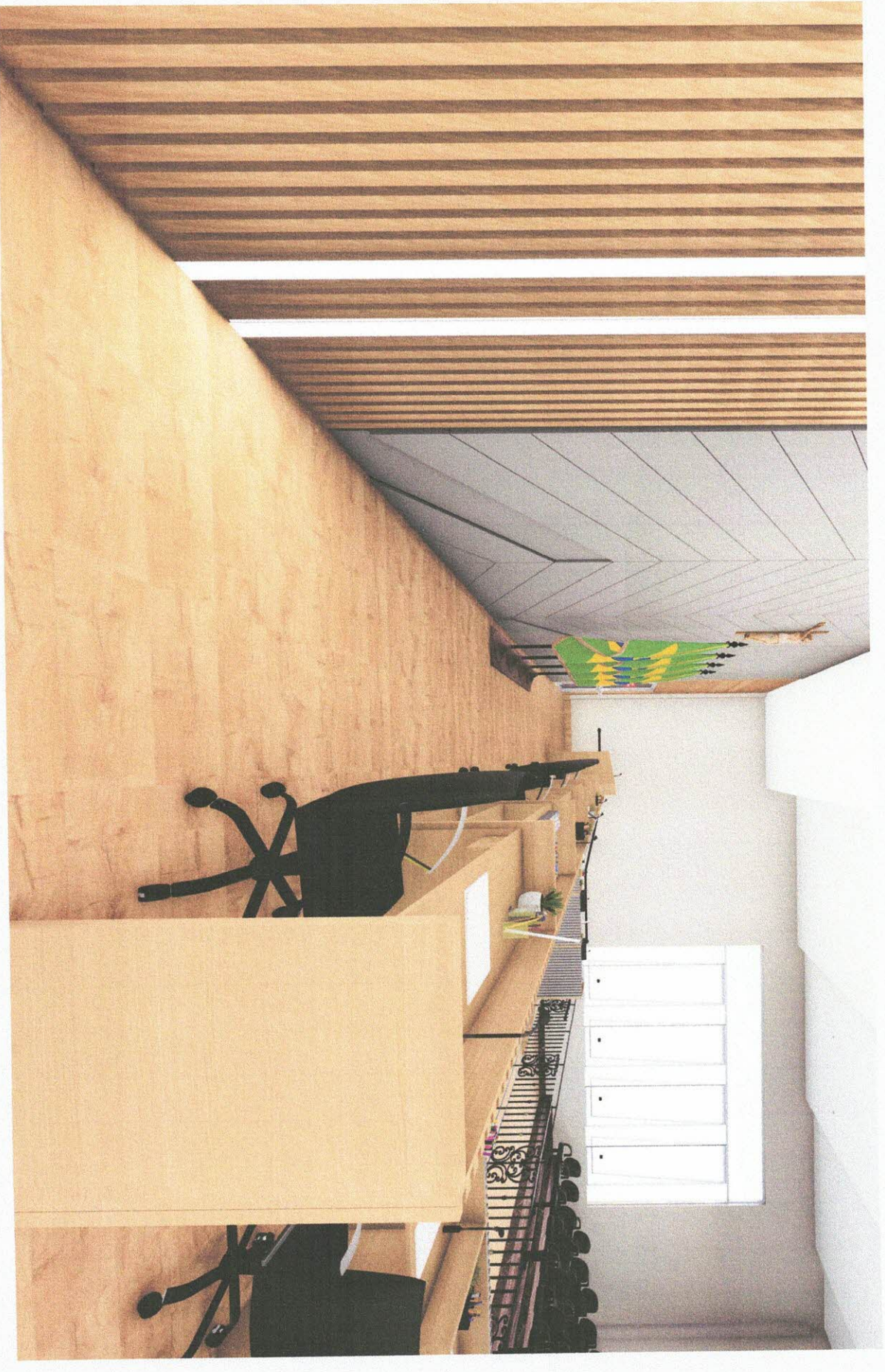

ARQUITETA: JÉSSICA VISENTIN | CAU: A239981-4



ARQUITETA: JÉSSICA VISENTIN | CAU: A239981-4



ARQUITETA: JÉSSICA VISENTIN | CAU: A239981-4

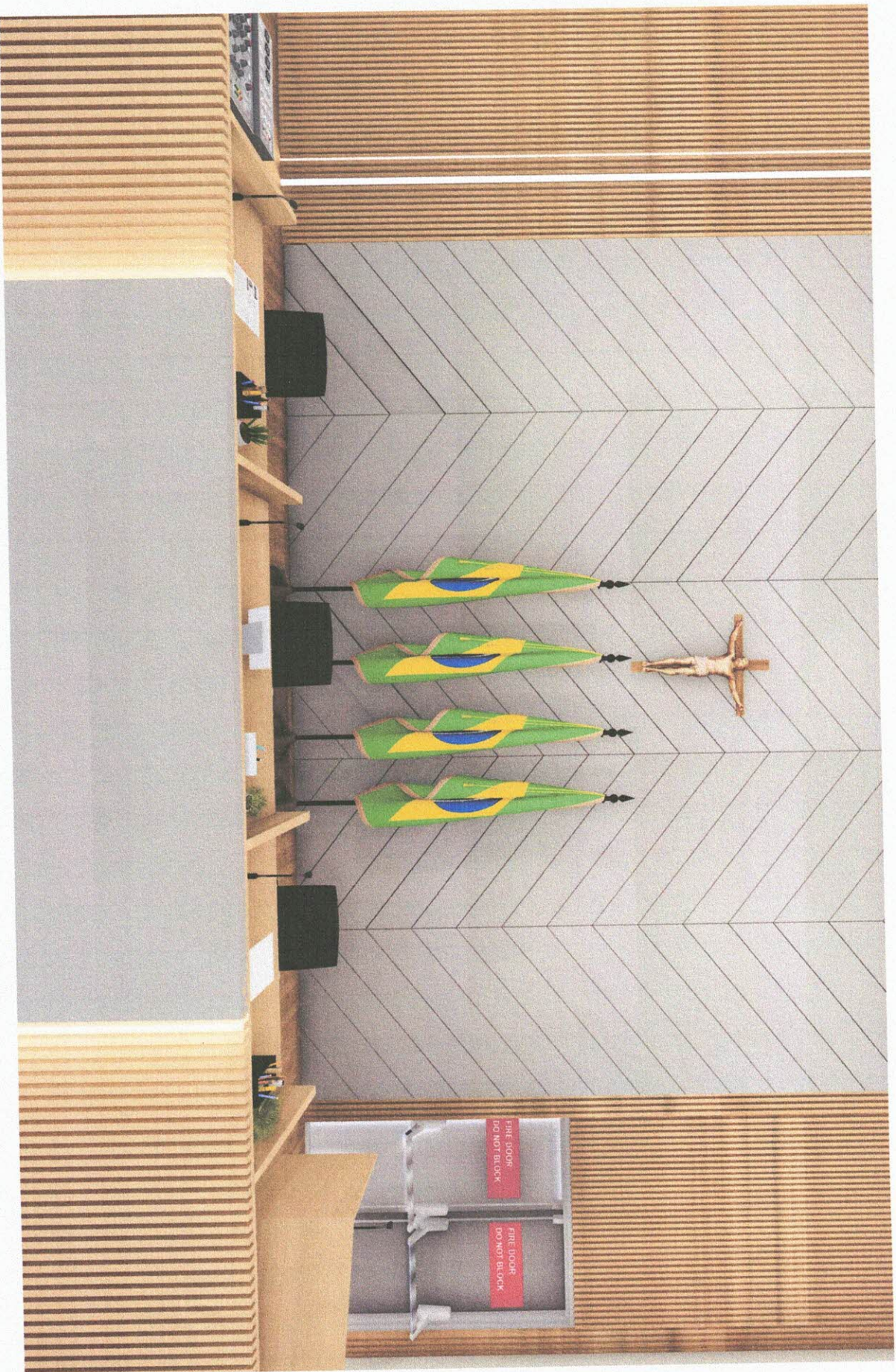

ARQUITETA: JÉSSICA VISENTIN | CAU: A239981-4

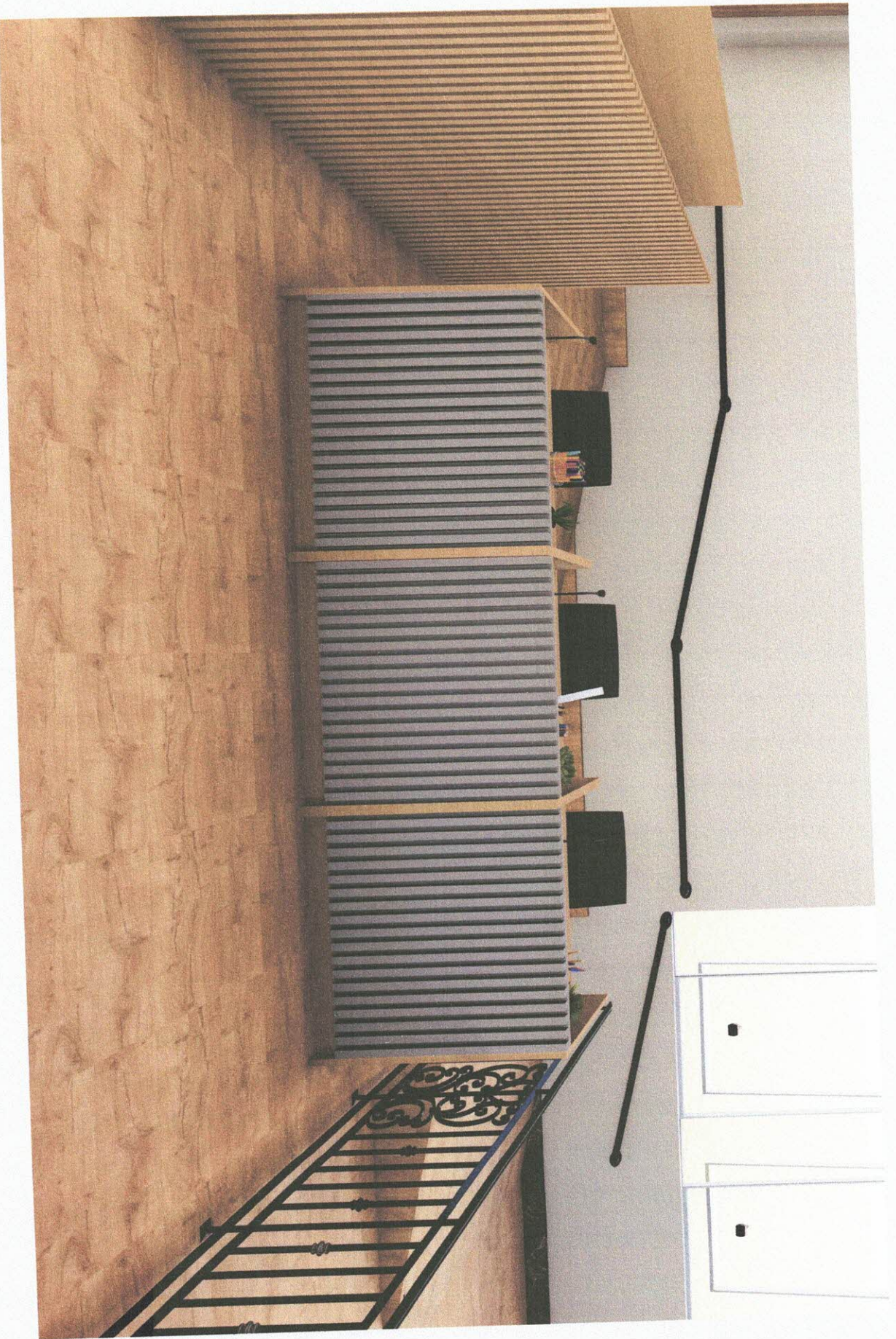

ARQUITETA: JÉSSICA VISENTIN | CAU: A239981-4



ARQUITETA: JÉSSICA VISENTIN | CAU: A239981-4

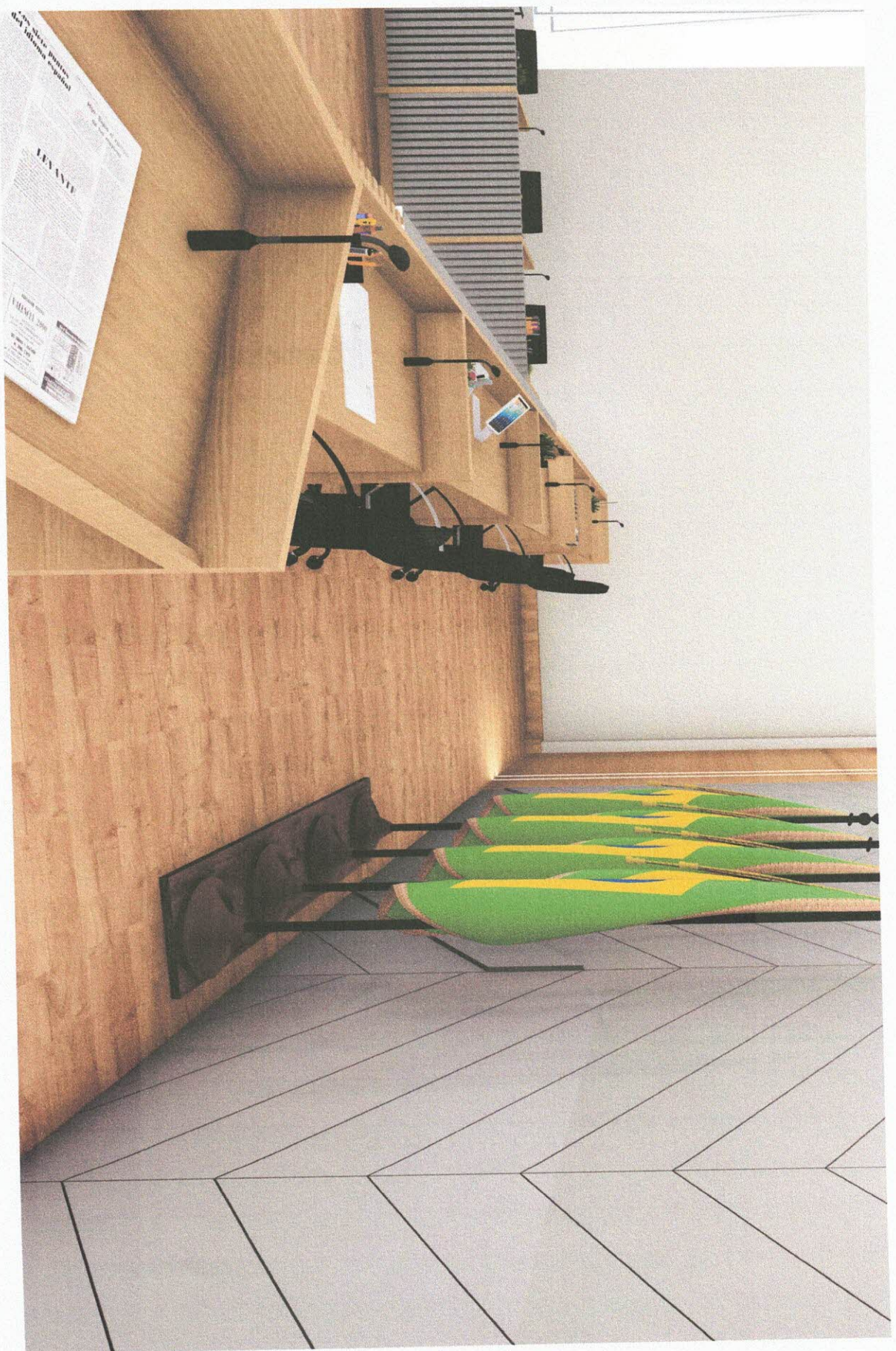

ARQUITETA: JÉSSICA VISENTIN | CAU: A239981-4



ARQUITETA: JÉSSICA VISENTIN | CAU: A239981-4



ARQUITETA: JÉSSICA VISENTIN | CAU: A239981-4



ARQUITETA: JÉSSICA VISENTIN | CAU: A239981-4



ARQUITETA: JÉSSICA VISENTIN | CAU: A239981-4

Fantasias

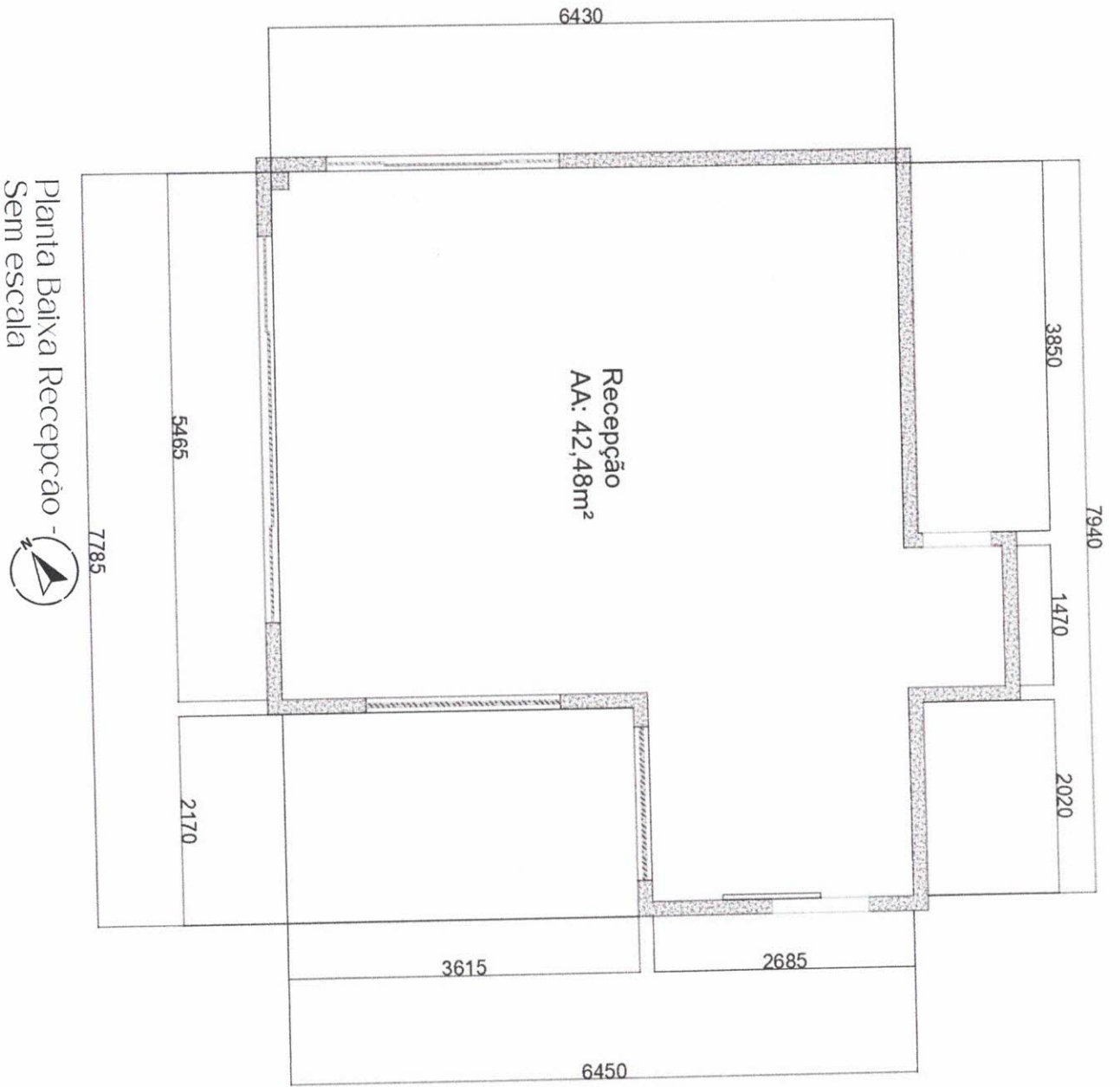

Planta Baixa Recepção -
Sem escala



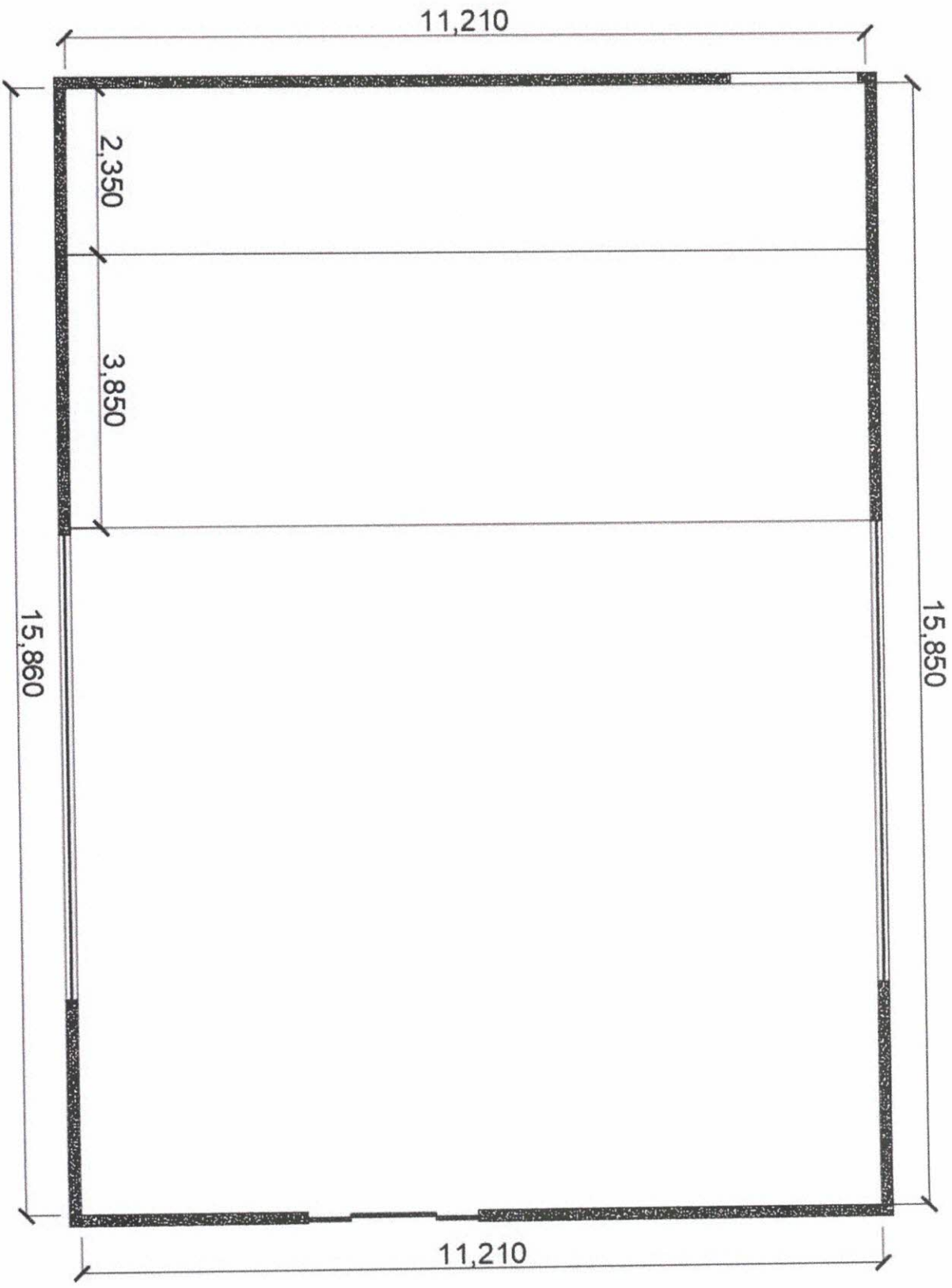

Planta Baixa Plenário -
Sem escala



ARQUITETA: JÉSSICA VISENTIN | CAU: A239981-4

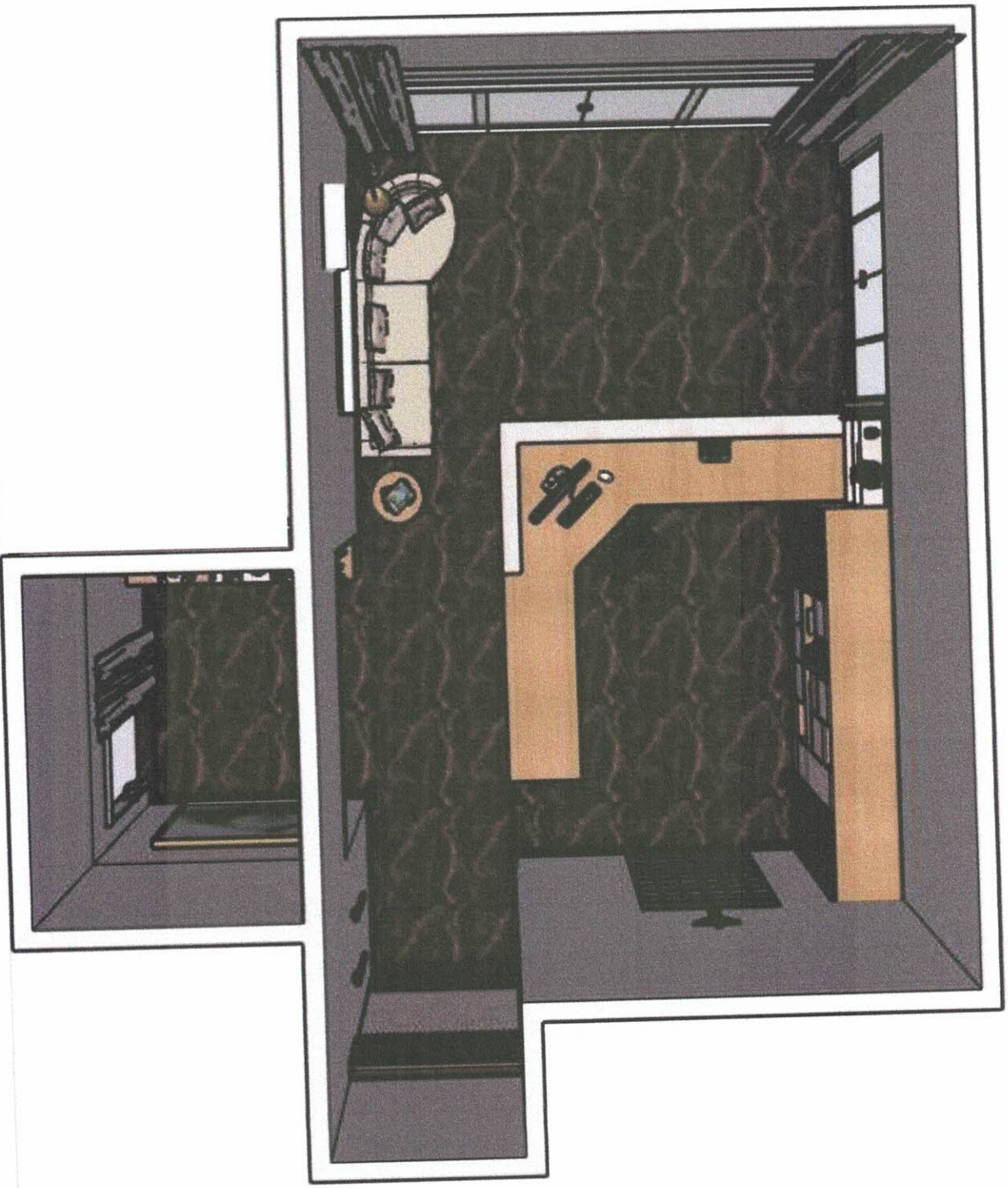

Planta Humanizada recepção
Sem escala



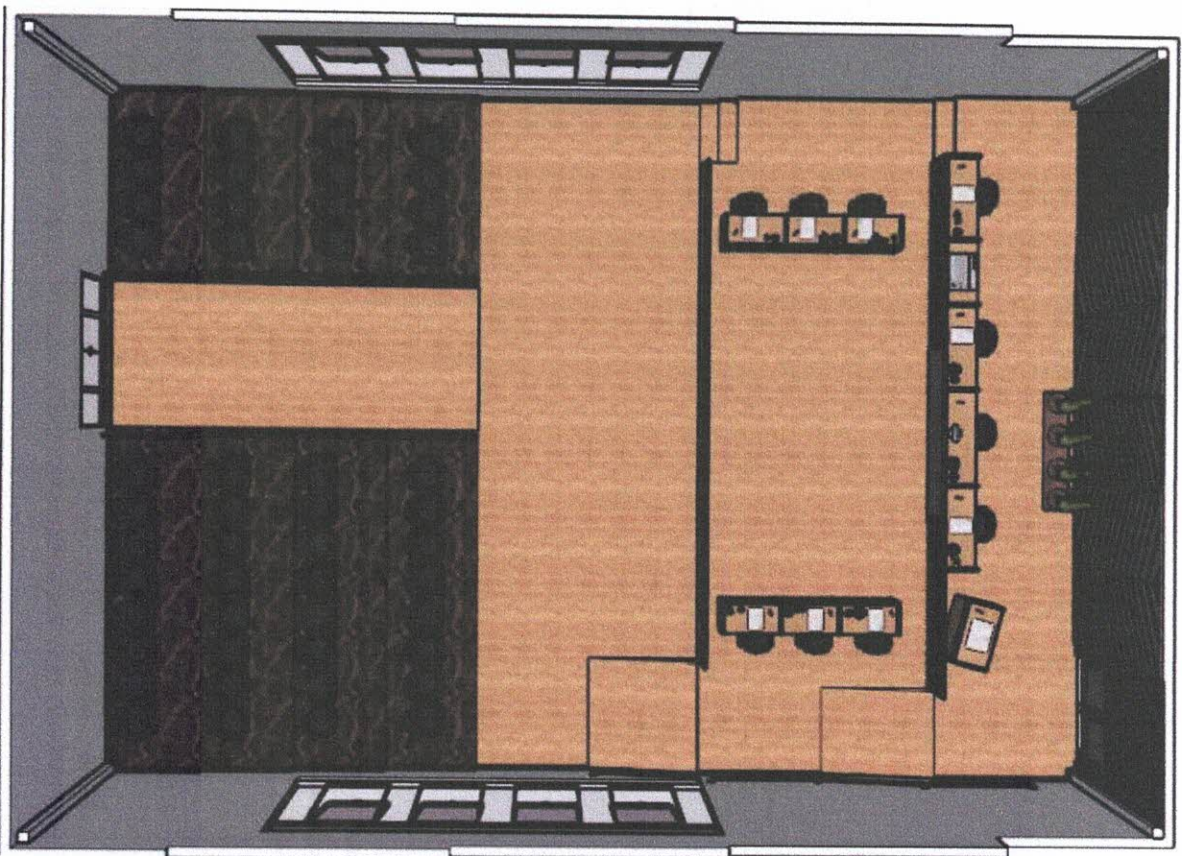

Planta Humanizada Plenário
Sem escala



Declaración de interiores

RECEPÇÃO:

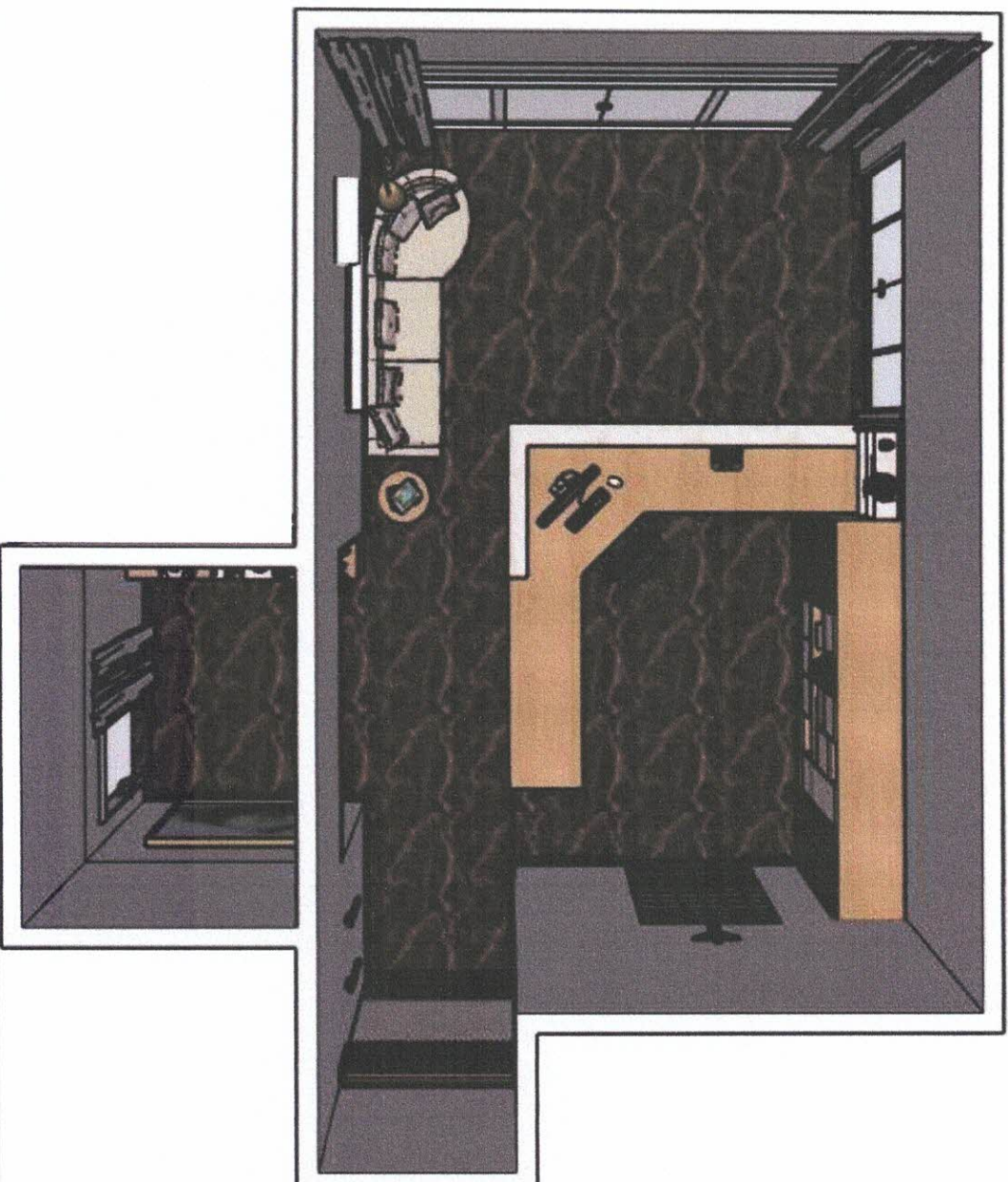

Planta Humanizada recepção
Sem escala





Bancada da recepção:

ESPECIFICAÇÕES DE MARCENARIA

- Cores: Nogueira Sevilha e Volakas;
- Espessura de todas as chapas em 18mm;
- Mobiliário sem tamponamento;
- Tampo com vidro de 8mm.
- Frentes de gavetas com puxador ponto dourado;
- Portas com sistema de amortecimento slowrn;
- Gavetas com corredeiras telescópicas;
- Todas as especificações devem ser seguidas rigorosamente, para que o projeto exatidão e qualidade.

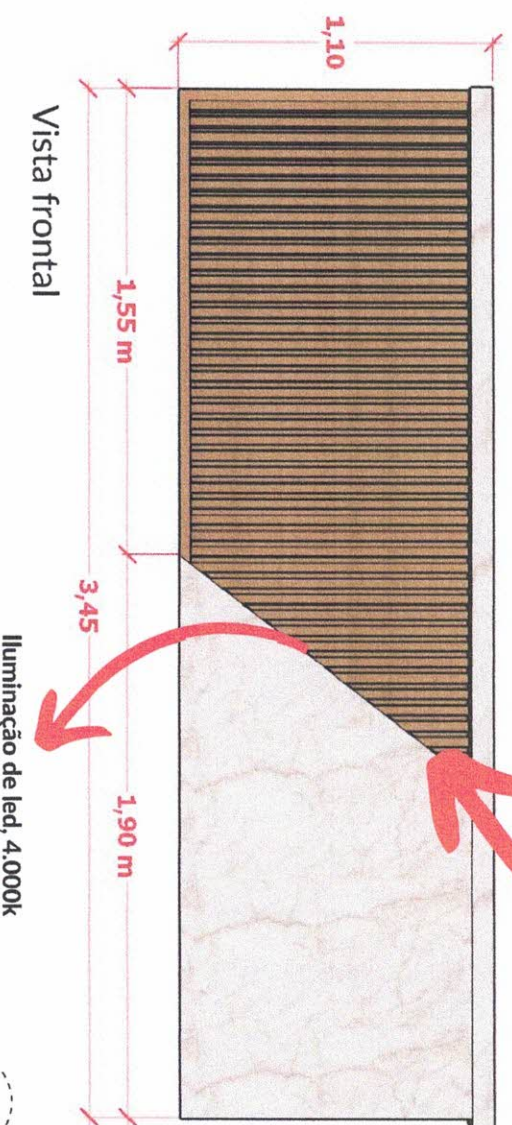
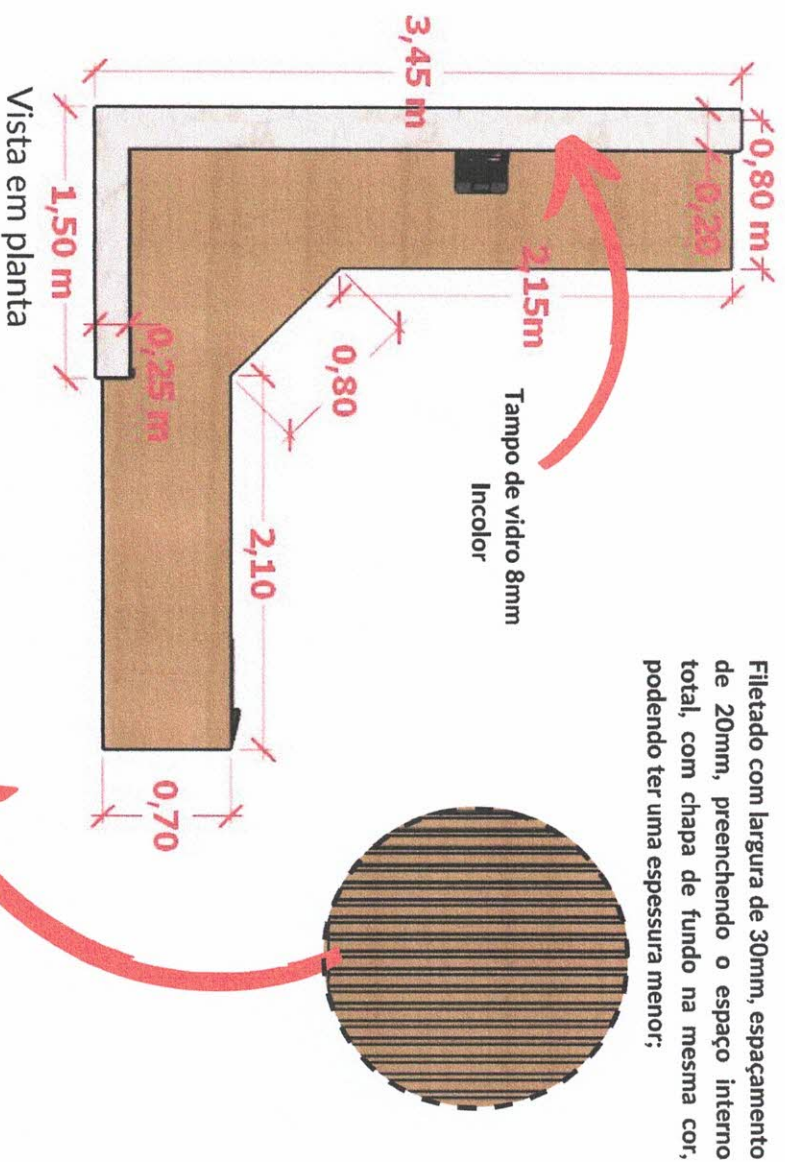



Bancada da recepção:

ESPECIFICAÇÕES DE MARCENARIA

- Cores: Nogueira e Volakas;
- Espessura de todas as chapas em 18mm;
- Mobiliário sem tamponamento e mobiliário tamponado;
- Tampo com vidro de 8mm.
- Frentes de gavetas com puxador ponto dourado;
- Portas com sistema de amortecimento slowrn;
- Gavetas com corredeiras telescópicas;
- Todas as especificações devem ser seguidas rigorosamente, para que o projeto exatidão e qualidade.

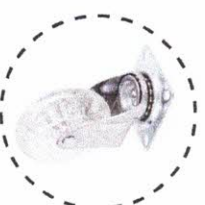
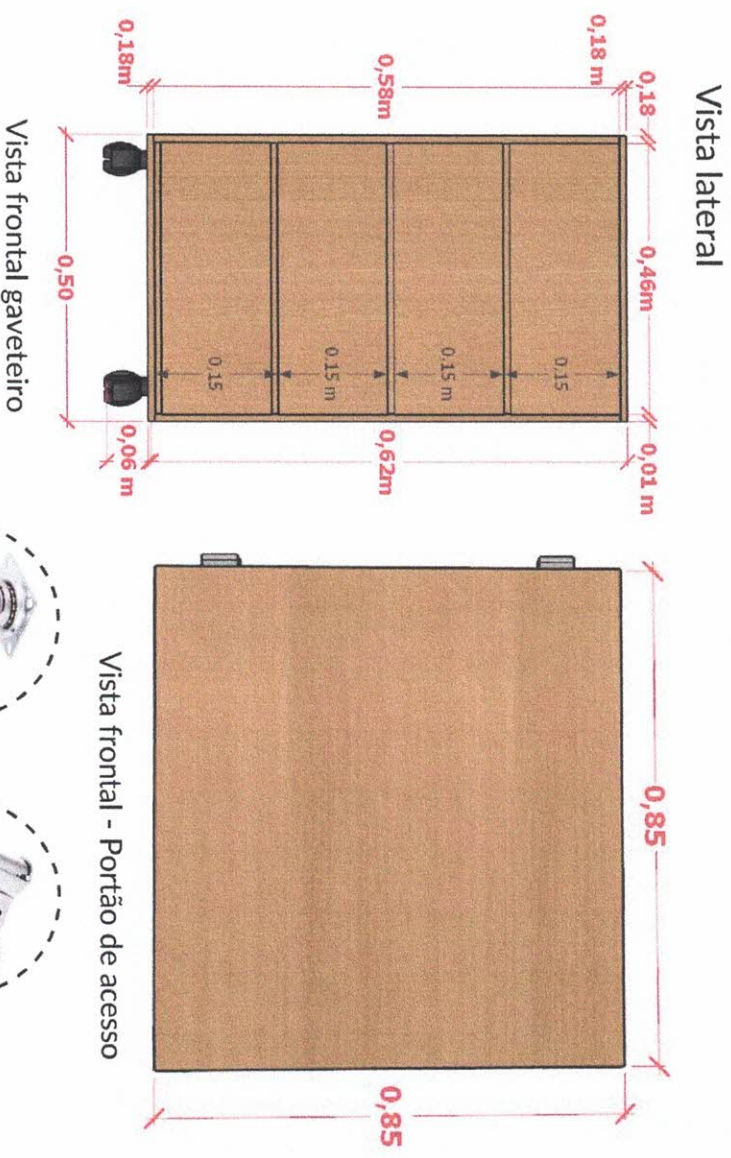
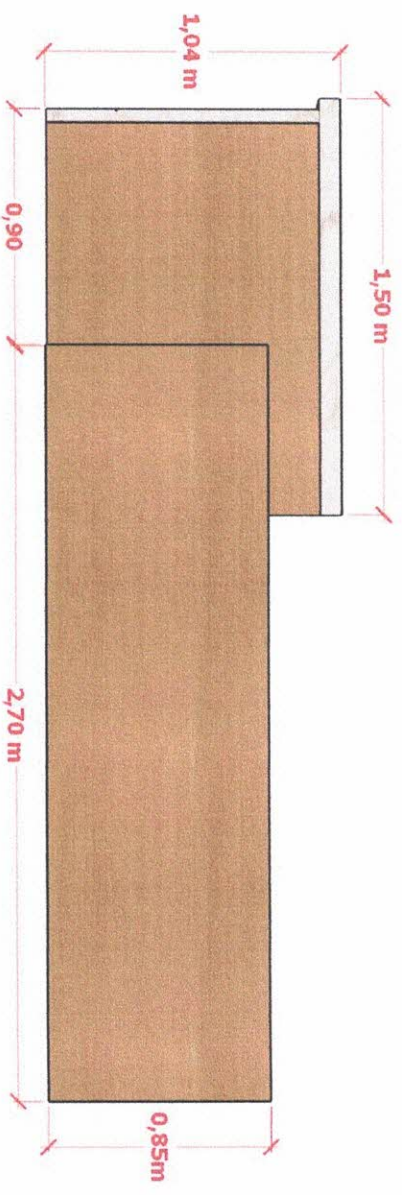

Rodizio de silicone



Dobradiça vai e vem



Bancada da recepção e prateleiras:

ESPECIFICAÇÕES DE MARCENARIA

- Cores: Nogueira e Volakas;
- Espessura de todas as chapas em 18mm;
- Mobiliário sem tamponamento e mobiliário tamponado;
- Tampo com vidro de 8mm.
- Frontes de gavetas com puxador ponto dourado;
- Portas com sistema de amortecimento slown;
- Gavetas com corredeiras telescópicas;
- Todas as especificações devem ser seguidas rigorosamente, para que o projeto exatidão e qualidade.

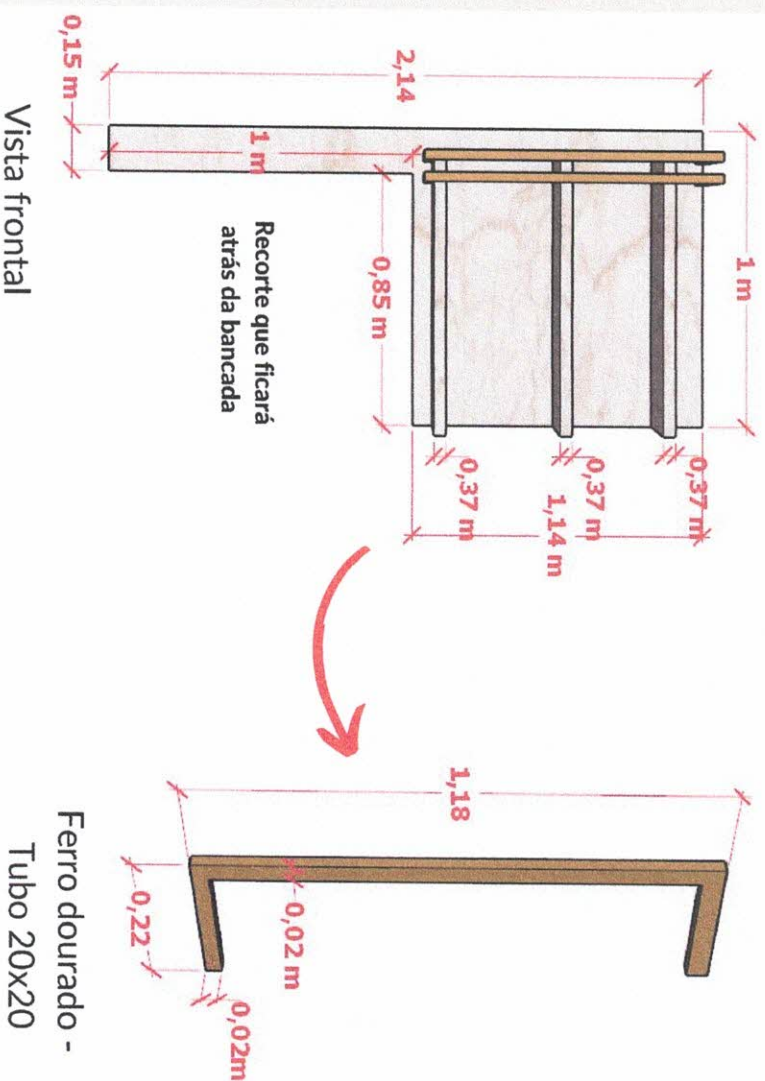
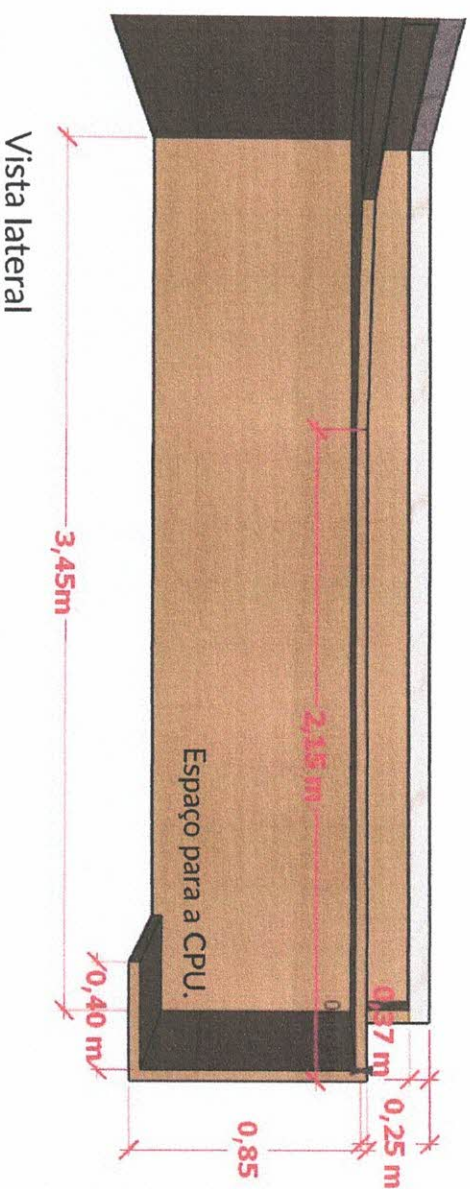

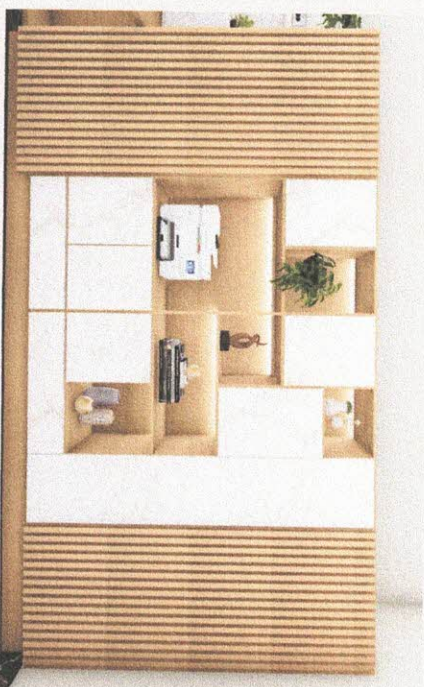

Armário alto:

ESPECIFICAÇÕES DE MARCENARIA

- Cores: Nogueira e Volakas;
- Espessura de todas as chapas em 18mm;
- Mobiliário sem tamponamento e mobiliário tamponado;
- Tampo com vidro de 8mm.
- Frentes de gavetas com puxador ponto dourado;
- Portas com sistema de amortecimento slowrn;
- Gavetas com corredeiras telescópicas;
- **Todas as especificações devem ser seguidas rigorosamente, para que o projeto exatidão e qualidade.**

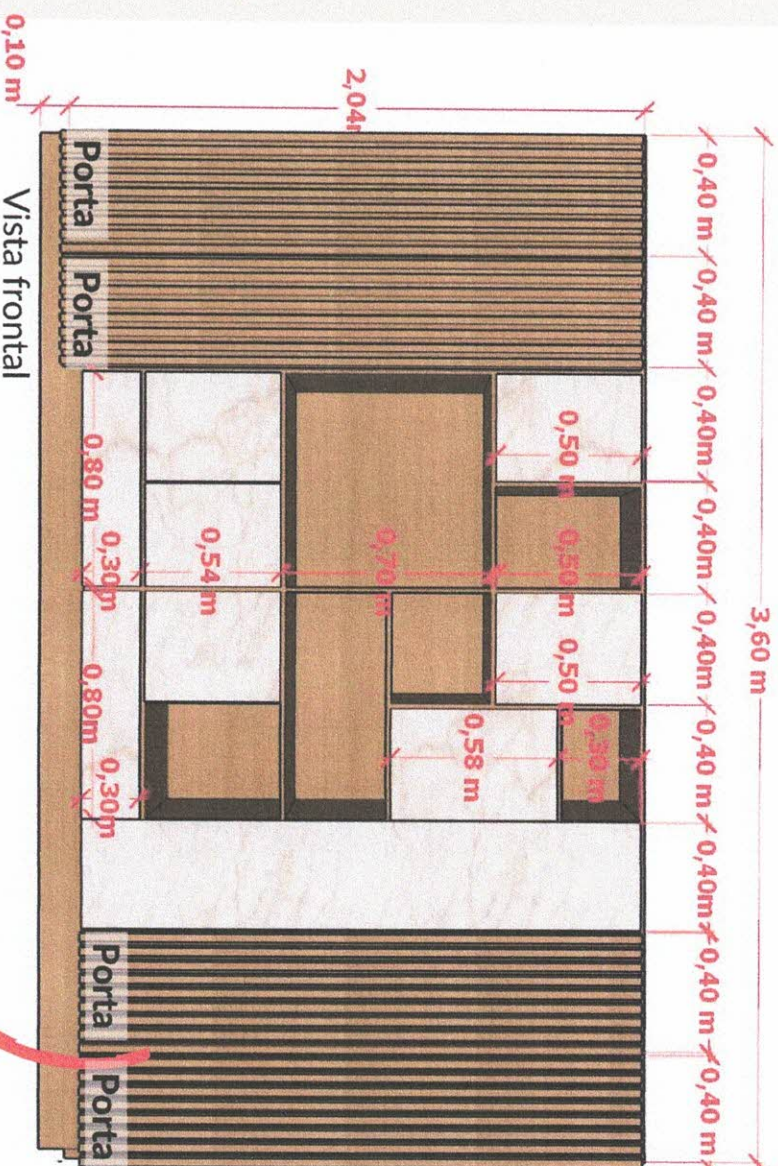

Iluminação de LED
4.000k com canaleta

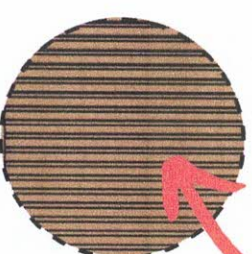

Filetado com largura de 30mm, espaçamento de 20mm, preenchendo o espaço interno total, com chapa de fundo na mesma cor, podendo ter uma espessura menor;

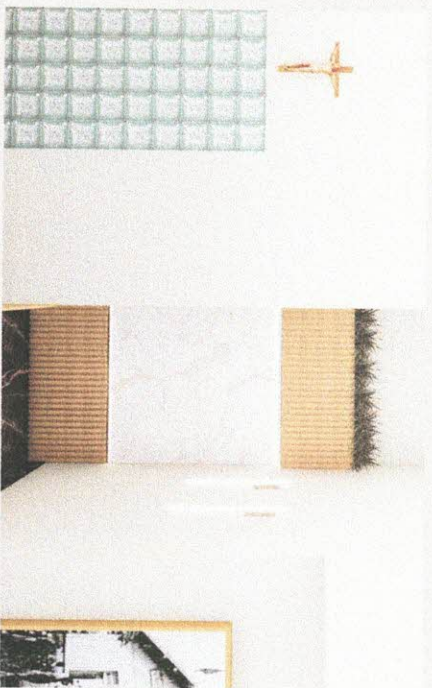

Revestimento de fundo:

ESPECIFICAÇÕES DE MARCENARIA

- Cores: Volakas;
- Espessura de todas as chapas em 18mm;
- Mobiliário sem tamponamento e mobiliário tamponado;
- Todas as especificações devem ser seguidas rigorosamente, para que o projeto exatidão e qualidade.

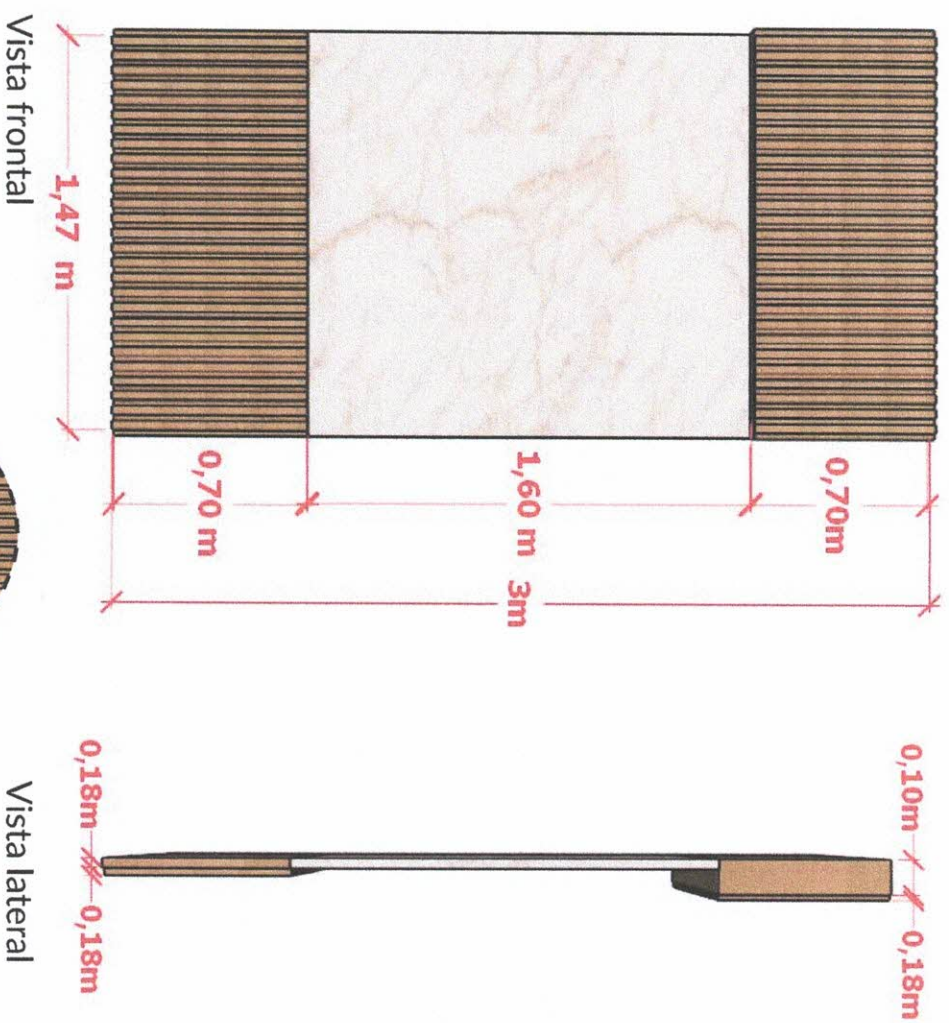

Filetado com largura de 30mm, espaçamento de 20mm, preenchendo o espaço interno total, com chapa de fundo na mesma cor, podendo ter uma espessura menor;



Revestimento de fundo:

ESPECIFICAÇÕES DE MARCENARIA

- Cores: Nogueira Sevilha e Volakas;
- Espessura de todas as chapas em 18mm;
- Mobiliário sem tamponamento e mobiliário tamponado;
- Tampo com vidro de 8mm.
- Profundidade do móvel em 0,40m;
- Portas com sistema de amortecimento slown;
- Gavetas com corredeiras telescópicas;
- Todas as especificações devem ser seguidas rigorosamente, para que o projeto exatidão e qualidade.

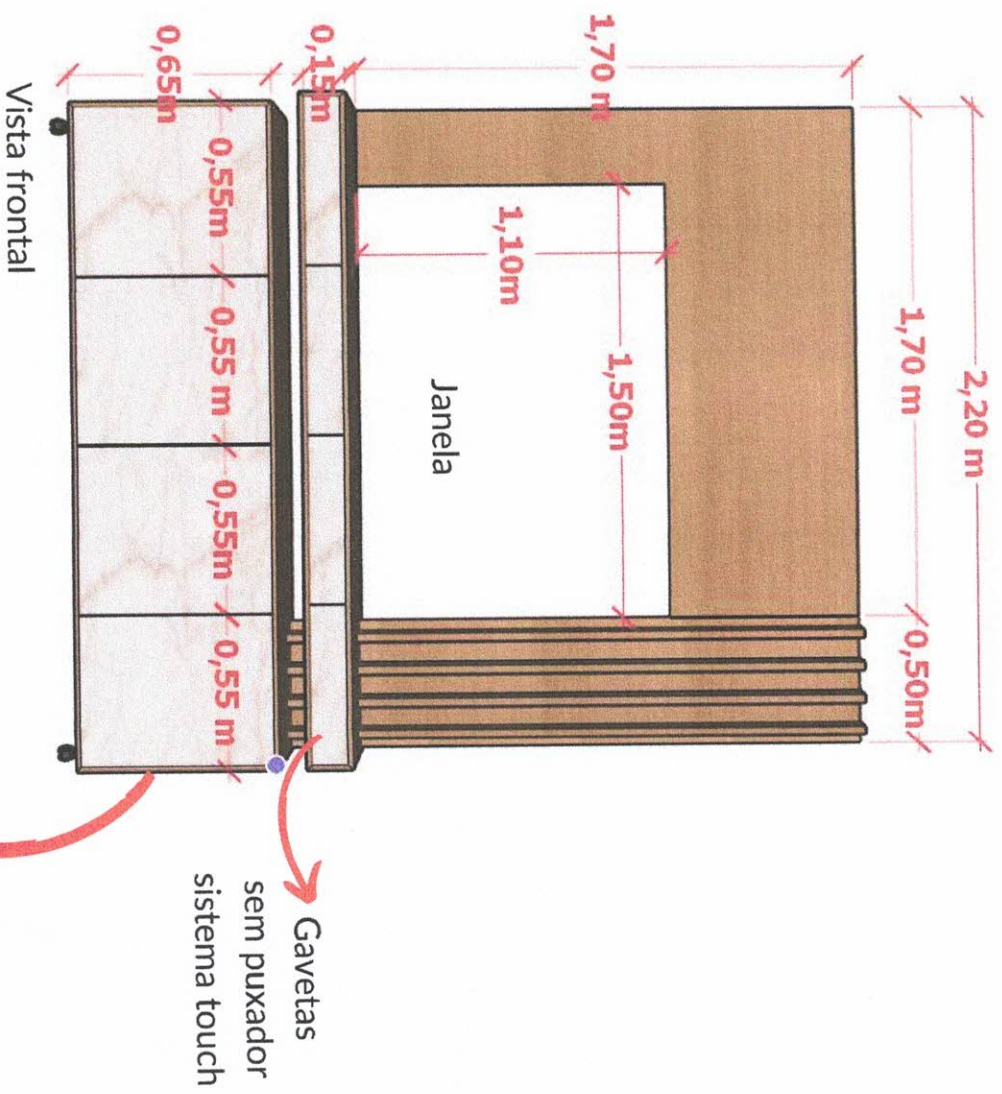

PLENÁRIO:

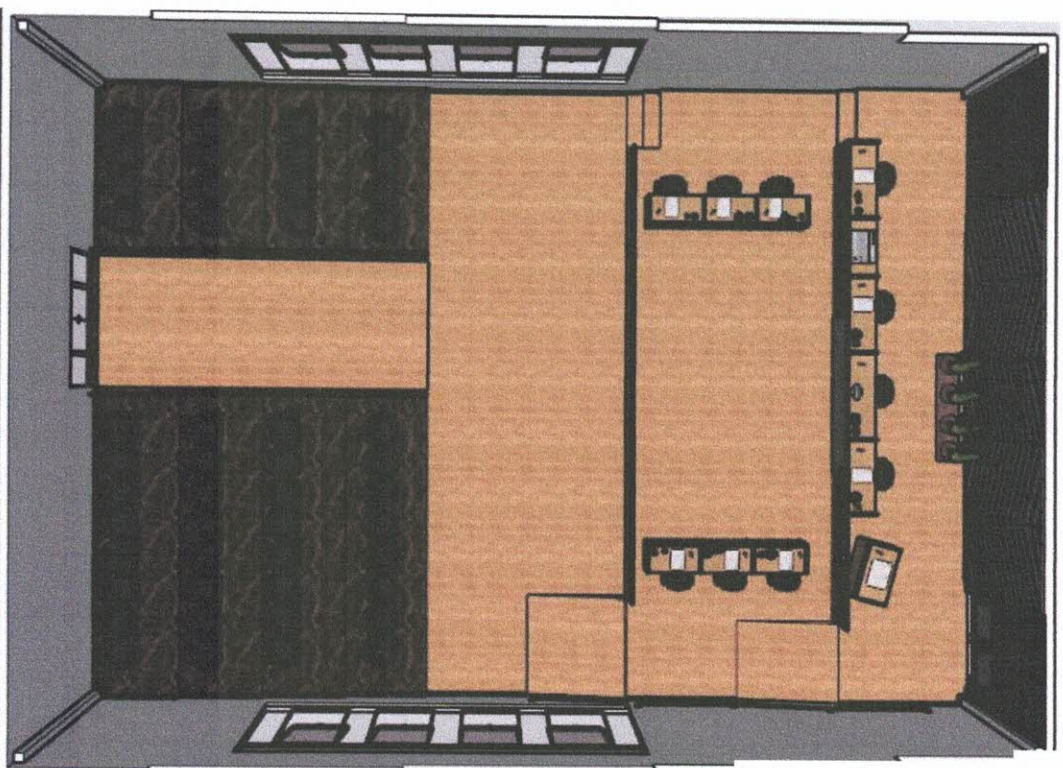

Planta Humanizada Plenário
Sem escala





Mesa dos vereadores

ESPECIFICAÇÕES DE MARCENARIA

- Cores: Nogueira Sevilha e cinza chumbo.
- Espessura de todas as chapas em 18mm;
- Mobiliário sem tamponamento e mobiliário tamponado;
- Tampo com vidro de 8mm.
- Profundidade do móvel em 0,40m;
- Portas com sistema de amortecimento slow;
- Gavetas com corredeiras telescópicas;
- Todas as especificações devem ser seguidas rigorosamente, para que o projeto exatidão e qualidade.

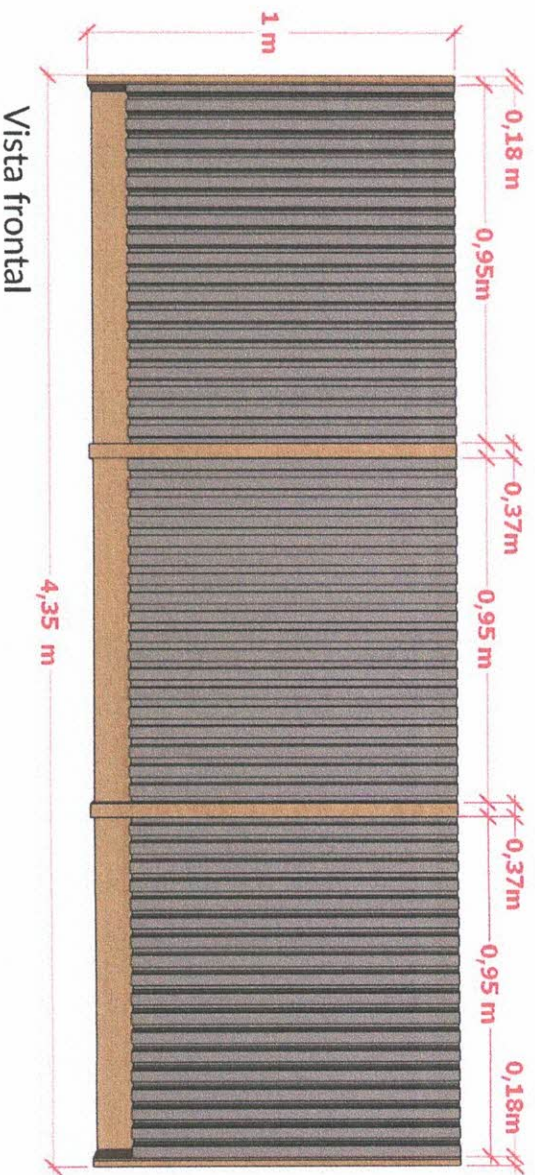

Filetado com largura de 30mm, espaçamento de 20mm, preenchendo o espaço interno total, com chapa de fundo na mesma cor, podendo ter uma espessura menor;

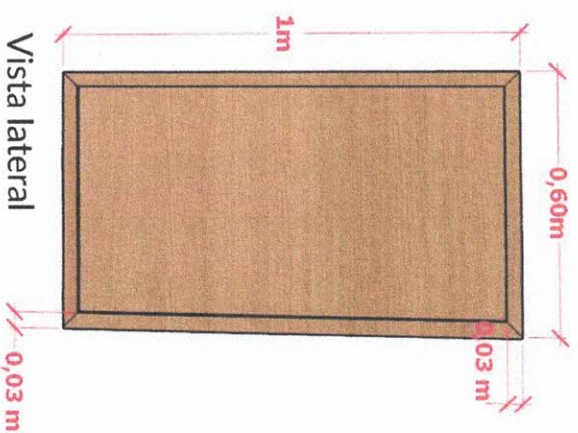

Molduras em MDF
meia esquadria



Mesa dos vereadores

ESPECIFICAÇÕES DE MARCENARIA

- Cores: Nogueira e cinza chumbo.
- Espessura de todas as chapas em 18mm;
- Mobiliário sem tamponamento e mobiliário tamponado;
- Tampo com vidro de 8mm.
- Profundidade do móvel em 0,40m;
- Gavetas com corredeiras telescópicas;
- Todas as especificações devem ser seguidas rigorosamente, para que o projeto exatidão e qualidade.

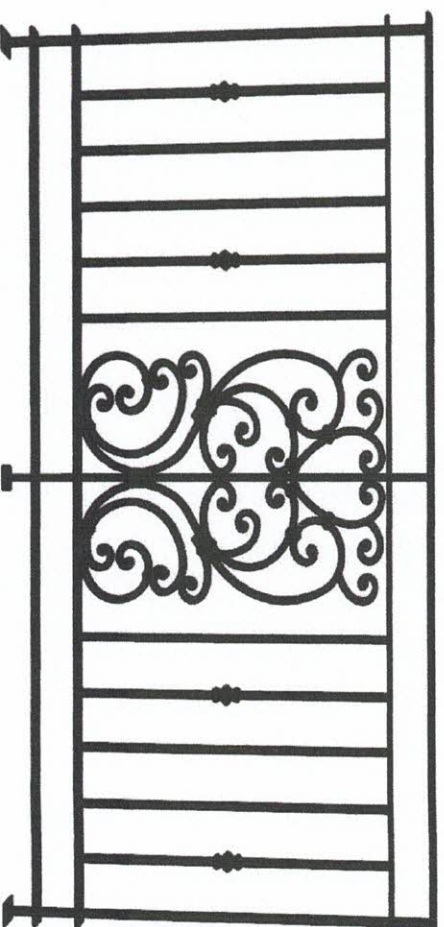
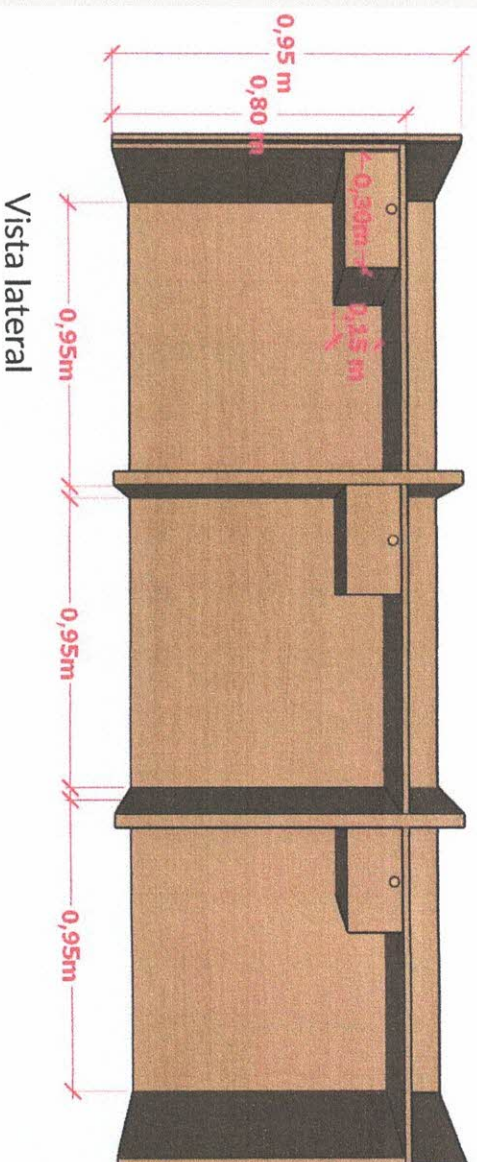

Sugestão de alteração do guarda corpo existente.

Guarda corpo em ferro, cor preta, com desenhos em arabesco.
(Guarda corpo a definir, conforme circunstâncias do momento da alteração.)



Mesa do presidente

ESPECIFICAÇÕES DE MARCENARIA

- Cores: Nogueira Sevilha e cinza chumbo.
- Espessura de todas as chapas em 18mm;
- Mobiliário sem tapomamento e mobiliário taponado;
- Tampo com vidro de 8mm.
- Profundidade do móvel em 0,40m;
- Gavetas com corredeiras telescópicas;
- Todas as especificações devem ser seguidas rigorosamente, para que o projeto exatidão e qualidade.

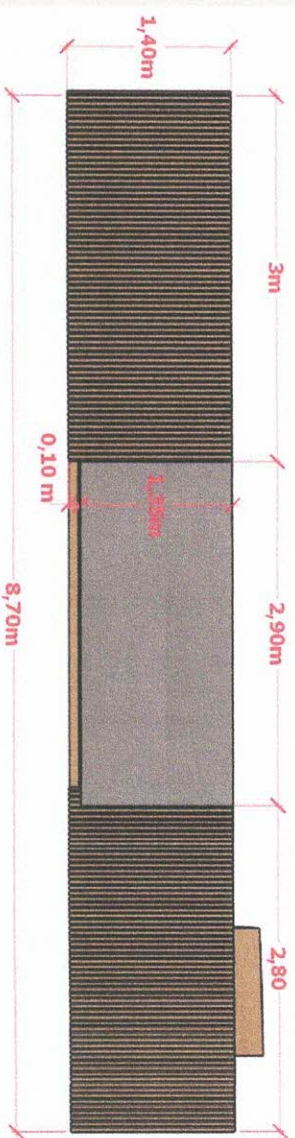

Vista lateral



Filetado com largura de 30mm, espaçamento de 20mm, preenchendo o espaço interno total, com chapa de fundo na mesma cor, podendo ter uma espessura menor;

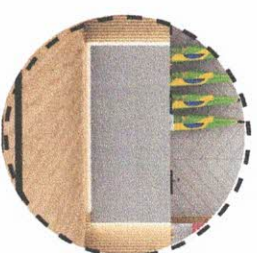

Iluminação de LED 4.000k com canaleta

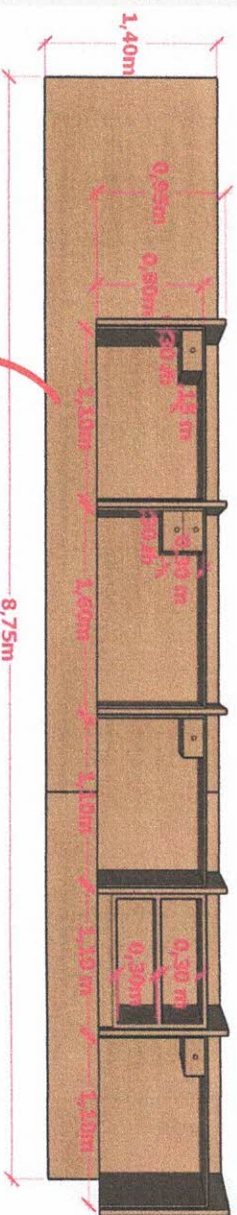

Chapas que serão aplicadas no degrau da parede.

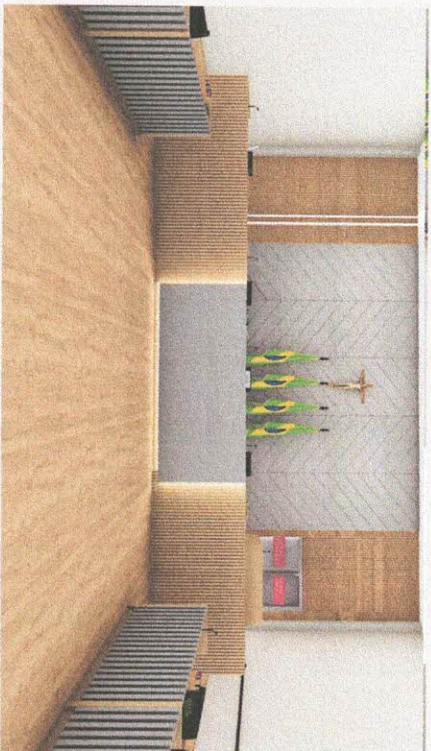

Painel de revestimento:

ESPECIFICAÇÕES DE MARCENARIA

- Cores: Nogueira Sevilha e cinza chumbo.
- Espessura de todas as chapas em 18mm;
- Mobiliário sem tamponamento e mobiliário tamponado;
- Tampo com vidro de 8mm.
- Profundidade do móvel em 0,40m;
- Gavetas com corredeiras telescópicas;
- Todas as especificações devem ser seguidas rigorosamente, para que o projeto exatidão e qualidade.

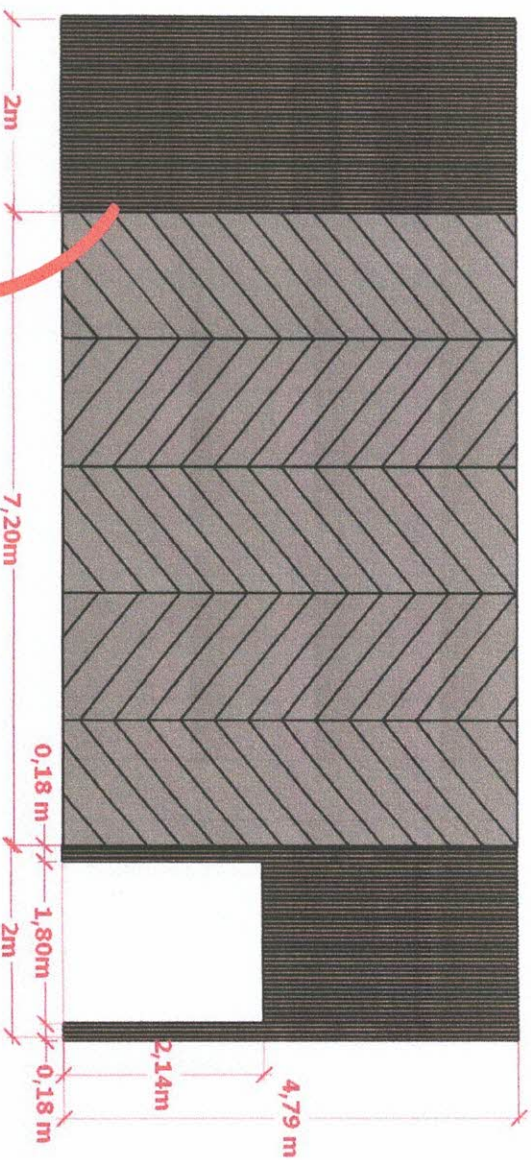

Vista frontal

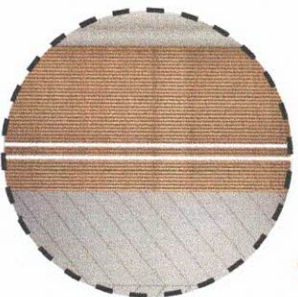

Iluminação de LED
4.000K com canaleta

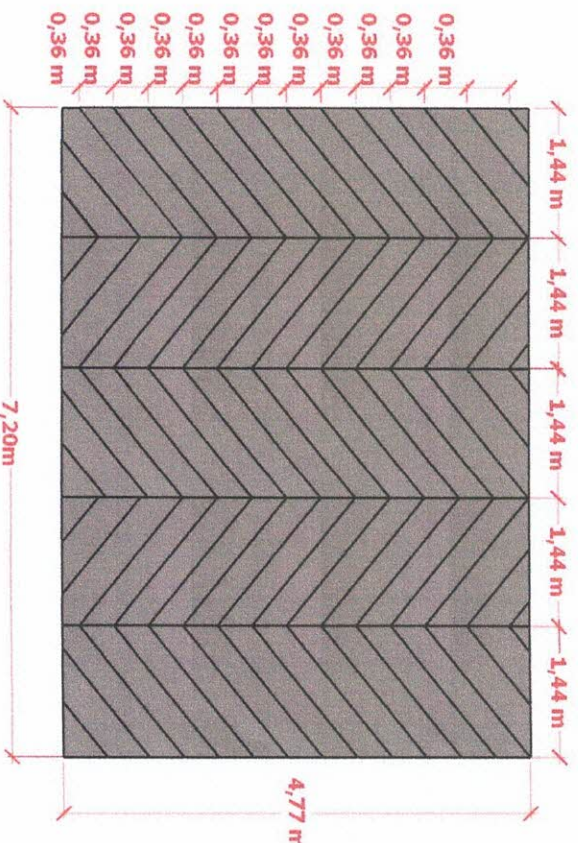

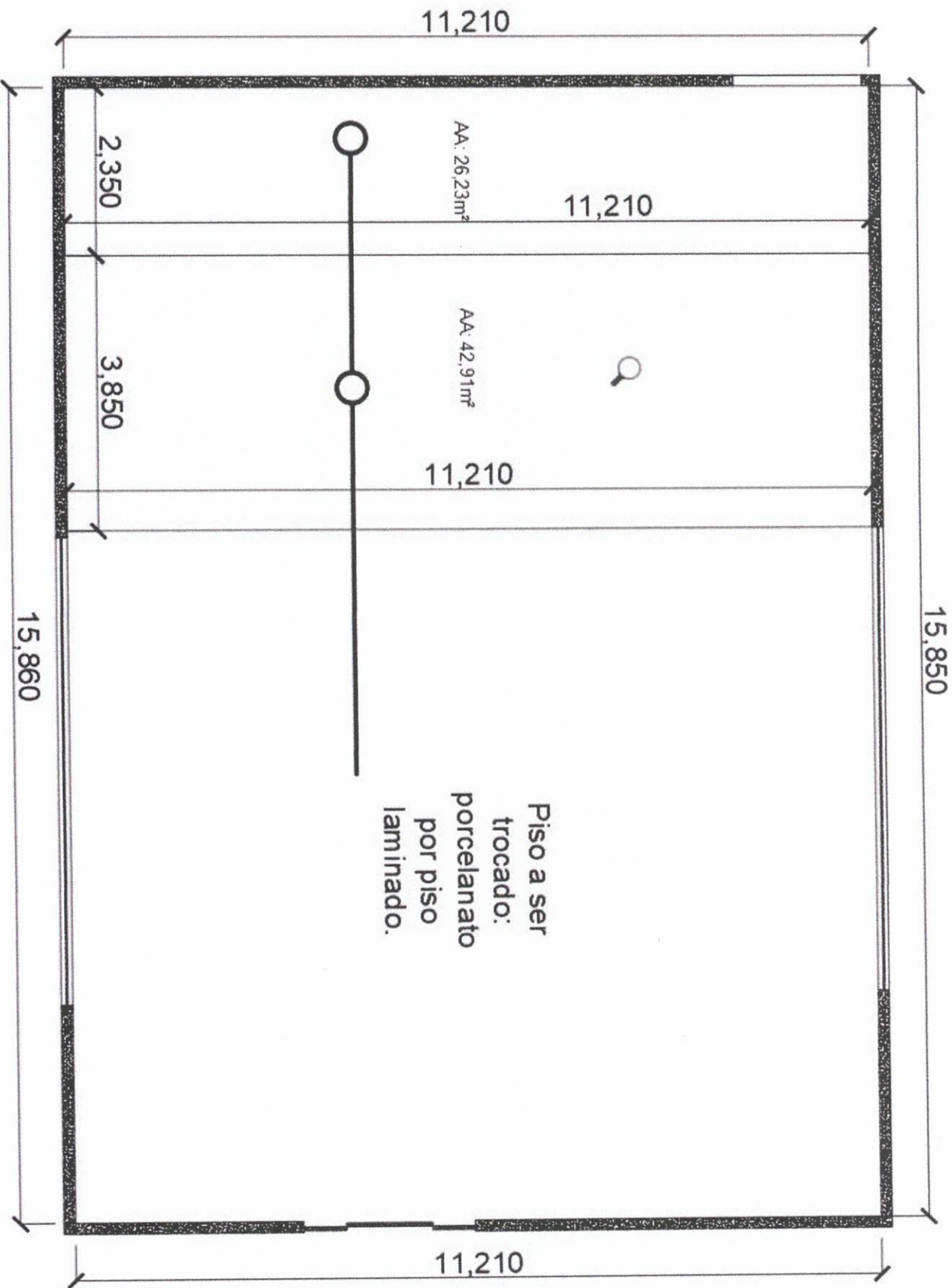

Planta baixa - plenário | Especificação da área de troca de piso.

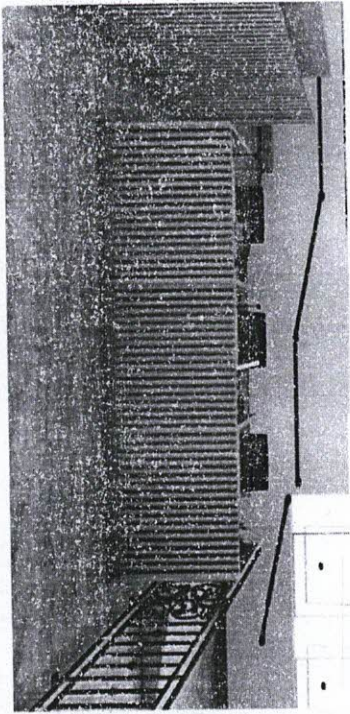

Nomenclatura das mesas

ESPECIFICAÇÕES DE MARCENARIA

- Cores: Nogueira e cinza chumbo.
- Espessura de todas as chapas em 18mm;
- Mobiliário sem tamponamento e mobiliário tamponado;
- Tampo com vidro de 8mm.
- Profundidade do móvel em 0,40m;
- Gavetas com corredeiras telescópicas;
- Todas as especificações devem ser seguidas rigorosamente, para que o projeto exatidão e qualidade.

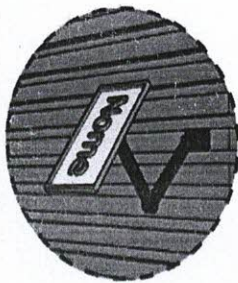

Suporte articulado
 espessura 10x10
 cor: preto.
 Fixado em frente a cada mesa,
 de forma a ficar centralizado.

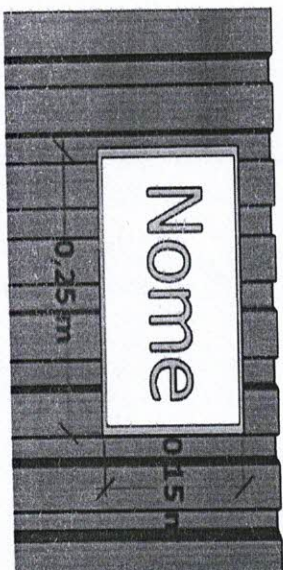

Placa para nomes.