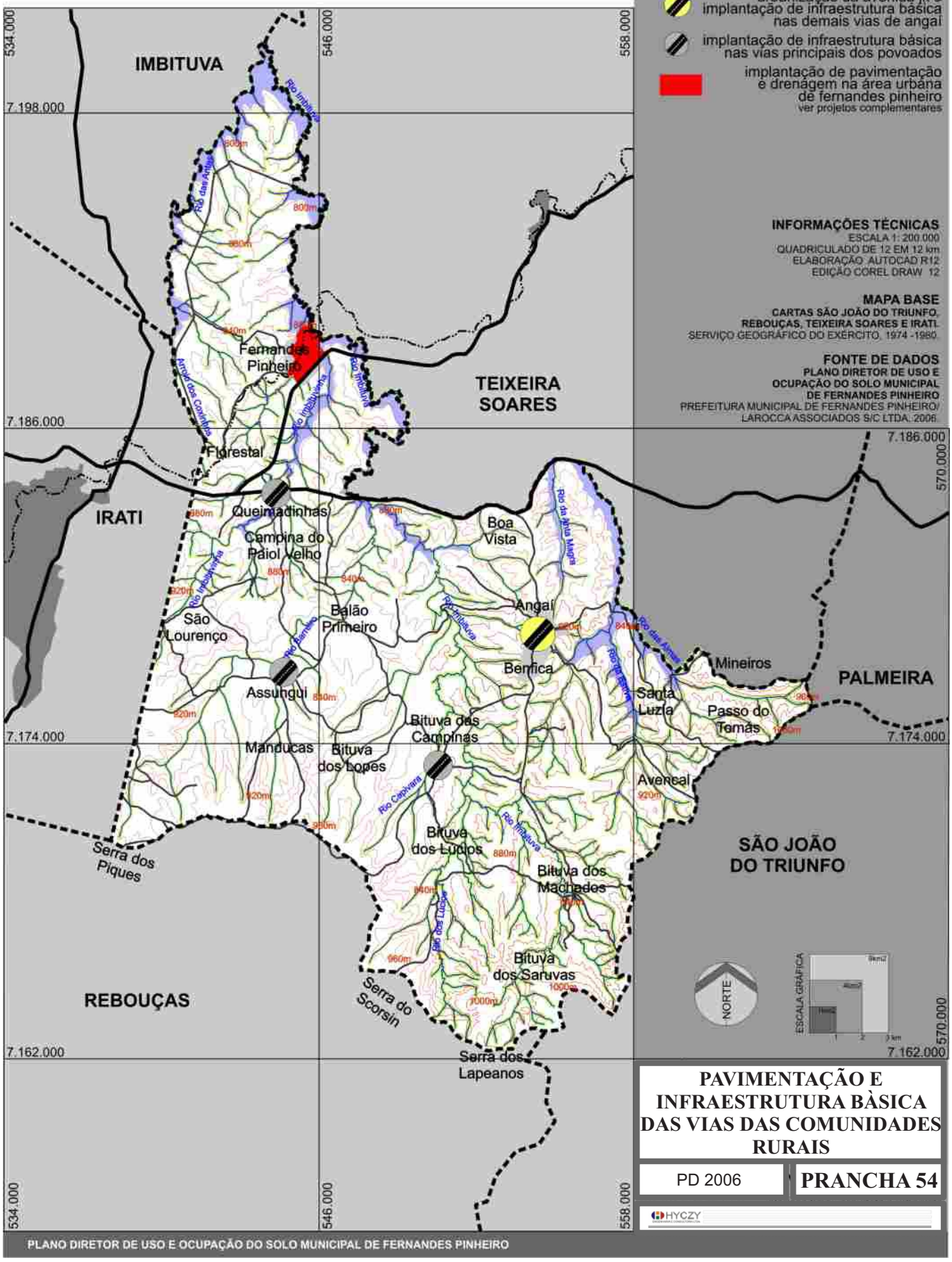

LEGENDA

- divisas municipais oficiais
- cursos d´água principais e áreas de preservação permanente
- áreas de várzea
- curvas de nível (40 em 40 m)
- rodovias pavimentadas
- rodovias não pavimentadas
- ferrovia
- urbanização da avenida jk e implantação de infraestrutura básica nas demais vias de angaí
- implantação de infraestrutura básica nas vias principais dos povoados
- implantação de pavimentação e drenagem na área urbana de fernandes pinheiro ver projetos complementares

INFORMAÇÕES TÉCNICAS
ESCALA 1: 200.000
QUADRICULADO DE 12 EM 12 km
ELABORAÇÃO AUTOCAD R12
EDIÇÃO COREL DRAW 12

MAPA BASE
CARTAS SÃO JOÃO DO TRIUNFO, REBOUÇAS, TEIXEIRA SOARES E IRATI.
SERVIÇO GEOGRÁFICO DO EXÉRCITO, 1974 -1980.

FONTE DE DADOS
PLANO DIRETOR DE USO E OCUPAÇÃO DO SOLO MUNICIPAL DE FERNANDES PINHEIRO
PREFEITURA MUNICIPAL DE FERNANDES PINHEIRO/ LAROCCA ASSOCIADOS S/C LTDA. 2006.

PAVIMENTAÇÃO E INFRAESTRUTURA BÀSICA DAS VIAS DAS COMUNIDADES RURAIS

PD 2006 | **PRANCHA 54**

HYCZY